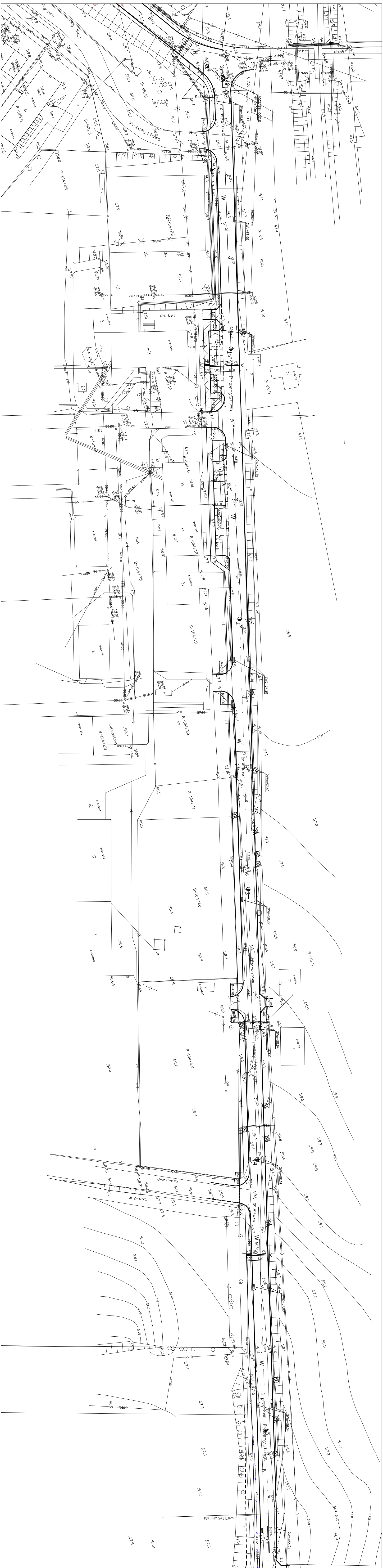
Przemysłowa
8-98/5
8-98/6
8-125/1
8-104/28
8-94
8-104/26
8-92/1
8-104/16
8-104/4
8-104/6
8-104/19
8-104/35
8-104/20
8-104/23
8-104/41
8-104/40
8-95/1
8-104/22
ch.bet
bet.
dr.grunt.
2Wp=56,04
2Wp=55,24
PŁK HM 5+31,34m

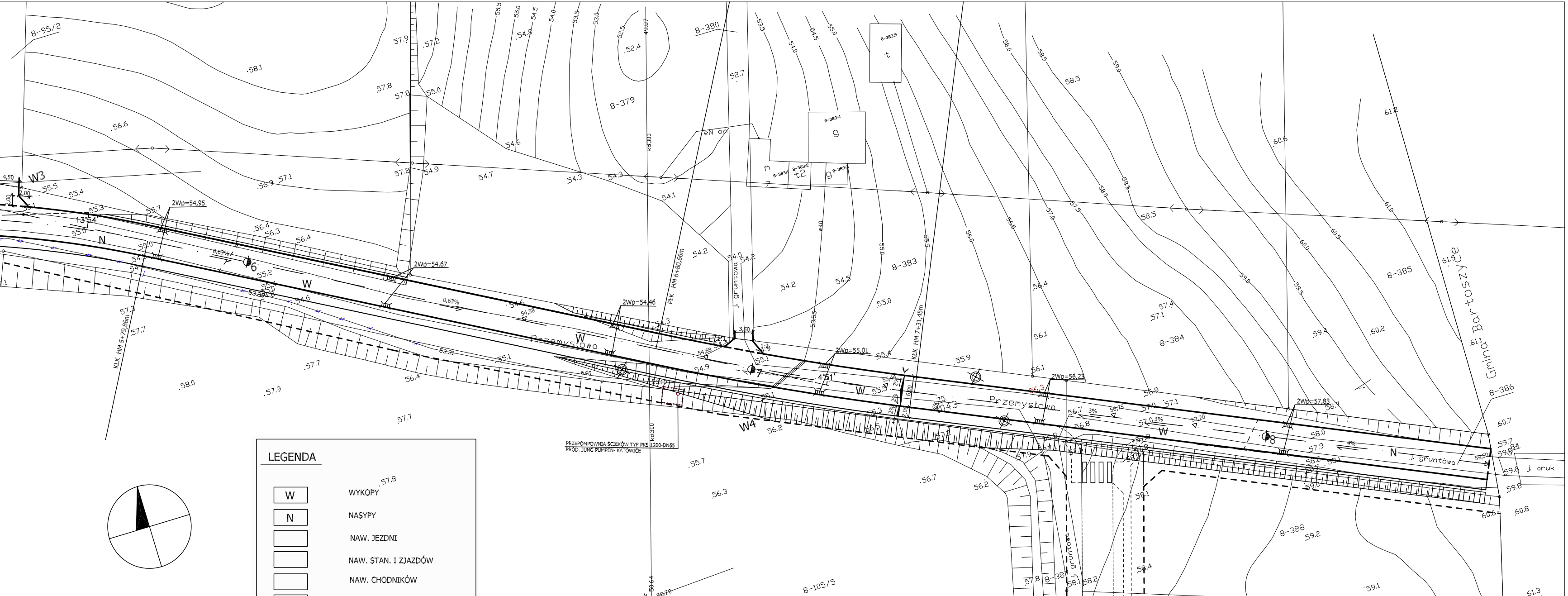
W3
W4
Przemysłowa
Przemysłowa
J. gruntowa
J. gruntowa
J. gruntowa
J. bruk
Gmina Bartoszyce
KŁK HM 5+79,86m
PŁK HM 6+80,66m
KŁK HM 7+31,45m
2Wp=54,95
2Wp=54,67
2Wp=54,46
2Wp=55,01
2Wp=56,23
2Wp=57,83
PRZEPOMPOWNIA ŚCIEKÓW TYP PKS-1200-DN65
PROD. JUNG PUMPEN- KATOWICE
kd300
8-95/2
8-379
8-380
8-383
8-384
8-385
8-386
8-388
8-105/5
8-383/5
8-383/4
8-383/3
8-383/2
8-383/1
6
7
8
0,63%
4%
3%
0,3%
13'54'
4'51'

## LEGENDA

| | |
|---|---|
| W | WYKOPY |
| N | NASYPY |
| ▭ | NAW. JEZDNI |
| ▭ | NAW. STAN. I ZJAZDÓW |
| ▭ | NAW. CHODNIKÓW |
| ▭ | TRAWNIKI |
| ── | KRAW. WYSTAJĄCE |
| - - - | KRAW. WTOPIONE |
| ⊗ | DRZEWA ISTN. DO WYCIĘCIA |
| ⊙ | DRZEWA ISTN. DO ZACHOWANIA |

„MIASTOPROJEKT – OLSZTYN" Sp. z o. o.
10 – 540 Olsztyn, ul. Dąbrowszczaków 21

| | | | | |
|---|---|---|---|---|
| OBIEKT | MODERNIZACJA UL. PRZEMYSŁOWEJ | | TEMAT :<br>PROJEKT UKSZTAŁTOWANIA TERENU I NAWIERZNI – CZ.II | |
| ADRES | Bartoszyce | | | |
| SKALA<br>1:500 | projektował | Wiesław Sosak | 7/90/OL | DROGI<br>BRANŻA |
| DATA<br>12.2008 | opracował | inż. arch. Bartłomiej Dembowski | | 3,4<br>NR RYS. |
| 8/2008<br>NR ZLEC. | | mgr inż. Krzysztof Kopko | | |