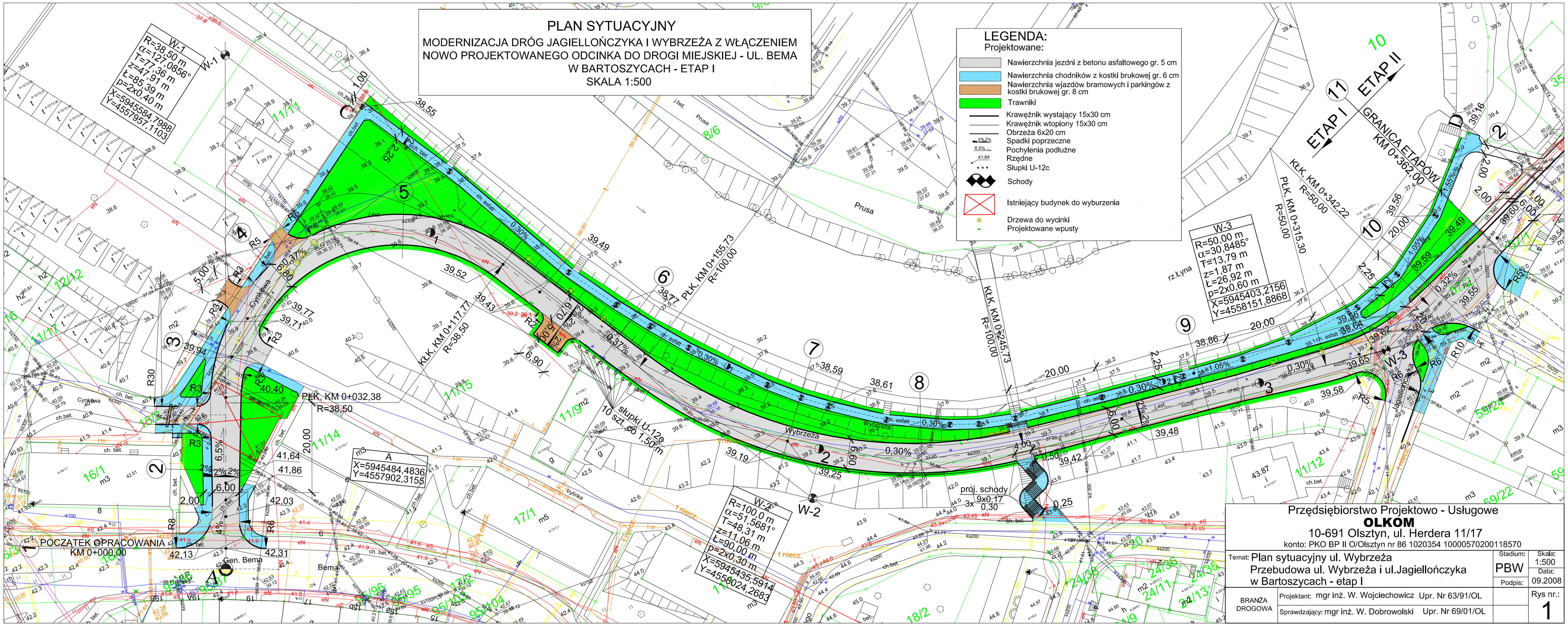

Przędsiębiorstwo Projektowo - Usługowe
OLKOM
10-691 Olsztyn, ul. Herdera 11/17
konto: PKO BP II O/Olsztyn nr 86 1020354 10000570200118570

Temat: Plan sytuacyjny ul. Wybrzeża Przebudowa ul. Wybrzeża i ul.Jagiellończyka w Bartoszycach - etap I	Stadium: PBW	Skala: 1:500	
	Podpis:	Data: 09.2008	
BRANŻA DROGOWA	Projektant: mgr inż. W. Wojciechowicz Upr. Nr 63/91/OL Sprawdzający: mgr inż. W. Dobrowolski Upr. Nr 69/01/OL		Rys nr.: 1