

RZUT KLATKI SCHODOWEJ NR 1, 3 i 4

50

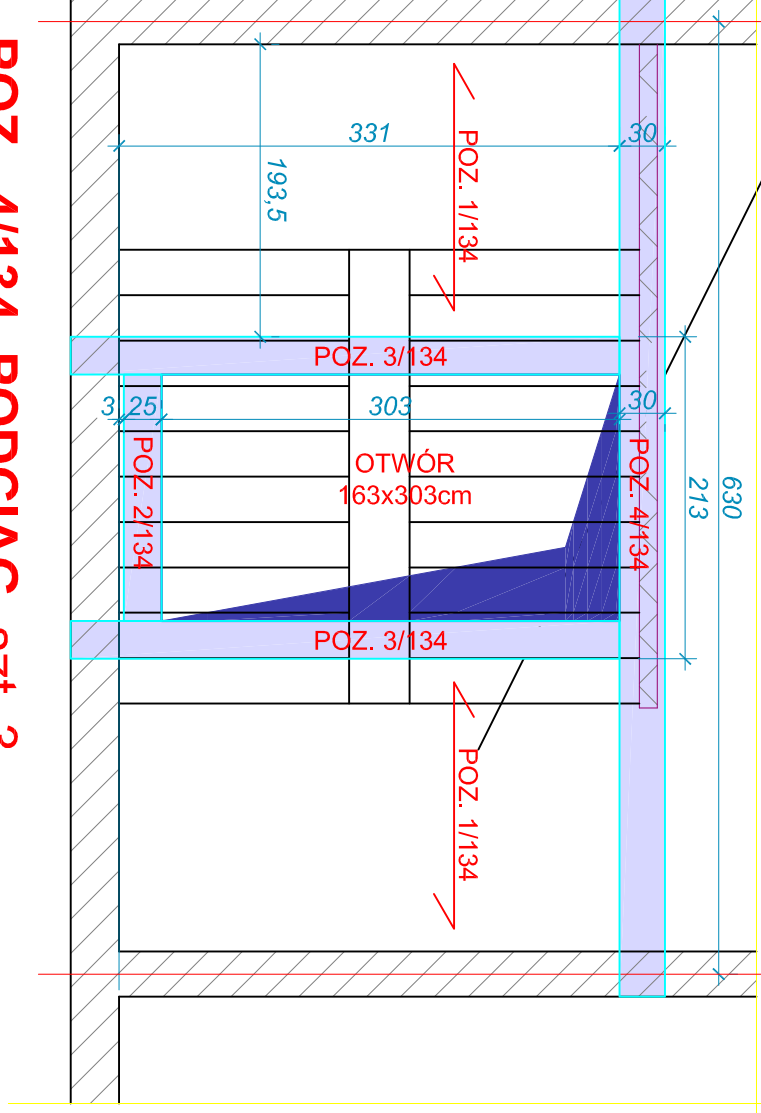

POZ. 4/134 PODCIĄG szt. 3
1 : 20 1935

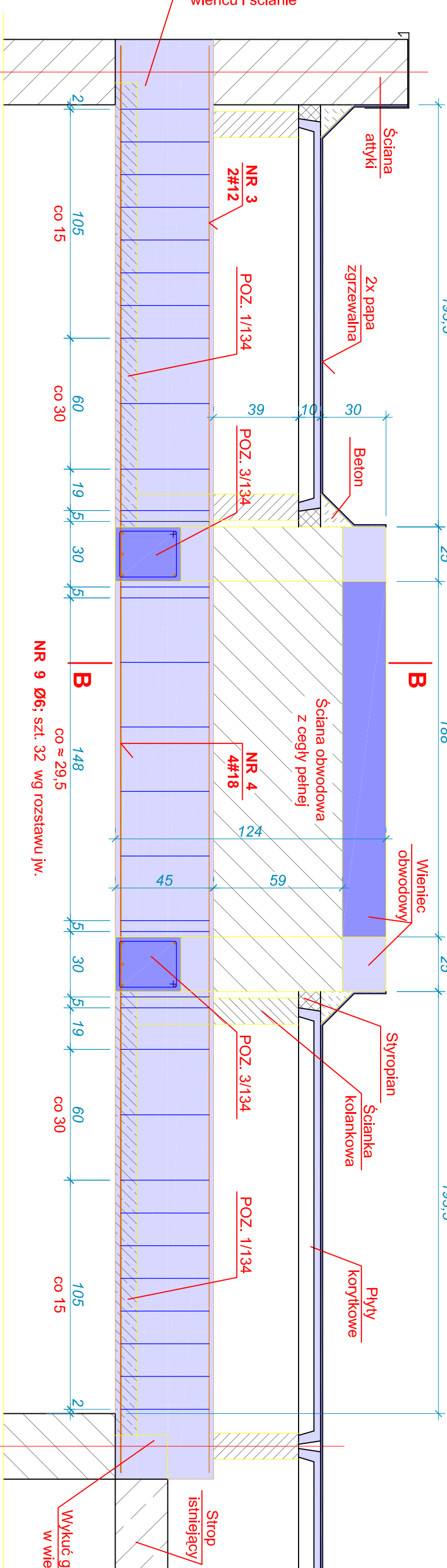

POZ. 1/134 PŁYTA STROPOWA szt. 6
1 : 20

1:20

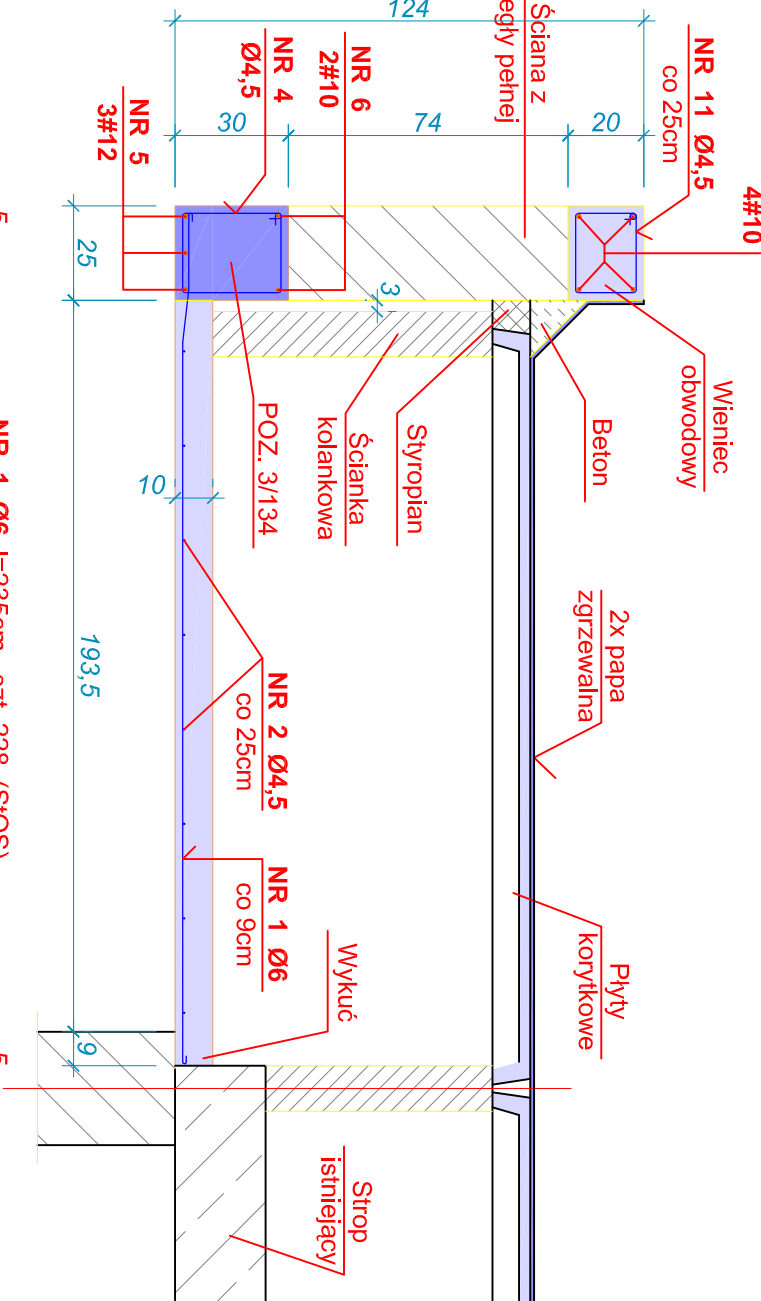

POZ. 3/134 BELKA POPRZECZNA szt. 6
1 : 20

ZASTAVENÉ STRAL ZBROJEDNÉ									
NR	SPECIM	PRUG	2. DOKUSKÉ						
			PRUGA	DI	SPOS	3x6S	#12	#18	
1	6	226	0	0	0	0	0	0	0
2	4,5	mm 175/01	175/01						
3	10	12	2,69				25,08		
4	4,5	147	1,02	146/94					
5	4	12	3,82				45,84		
6	12	18	3,54					68,76	
7	12	18	6,52					35,24	78,48
8	18	12	6,54						
9	10	mm 160/01				132,82			
10	10	mm 160/01				180/01			
11	4,5	126	103,32						
Sum			428,26	614,64	230,92	108,01	78,48		
Razm			0,125	0,222	0,617	0,888	2,00		
Razm kg			56	53,5	146,94	142,48	95,30	156,95	
Razm kg			20,17						
OČO=kg						598,51			
Razm kg								395,34	

POZ. 2/134 BELKA POD SCIĄNĘ

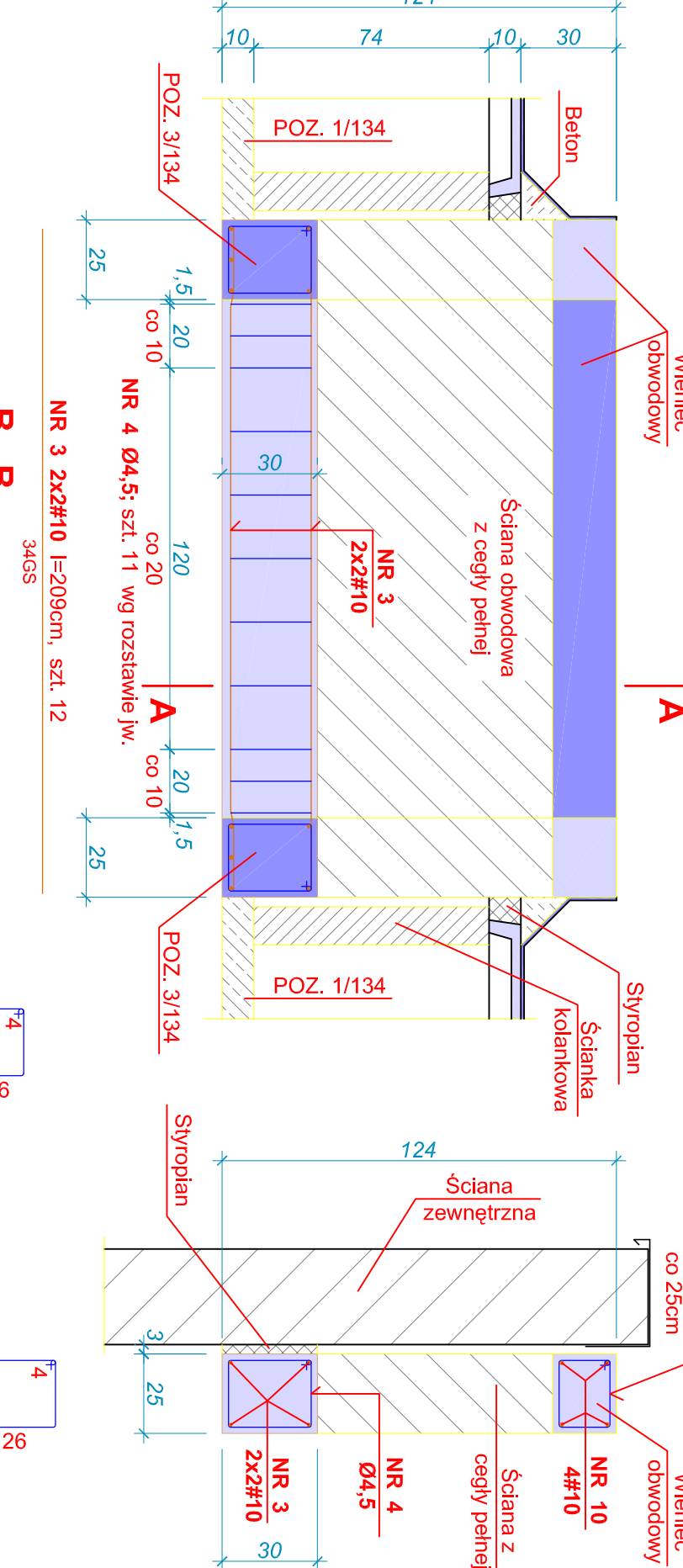

NR 11 04,5 (D-1) l=82cm, szl. 126	21	21	NR 4 04,5 (D-1) l=102cm, szl. 14
--------------------------------------	----	----	-------------------------------------

**UWAGI DO WYKONANIA KONSTRUKCJI
WSPORCZEJ (RUSZTU) POD KLAPY DYMOWE:**

- [illegible]

BETON	C16/20 (B20)
STAL	A-III (34GS)

Nazwa firmy: KONIS INOXSA POLSKIE DRYNIAKI	
Kraj: PL	Data: 12.01.2012