PROGNOZA ODDZIAŁYWANIA NA ŚRODOWISKO DO MIEJSCOWEGO PLANU ZAGOSPODAROWANIA PRZESTRZENNEGO MIASTA BARTOSZYCE

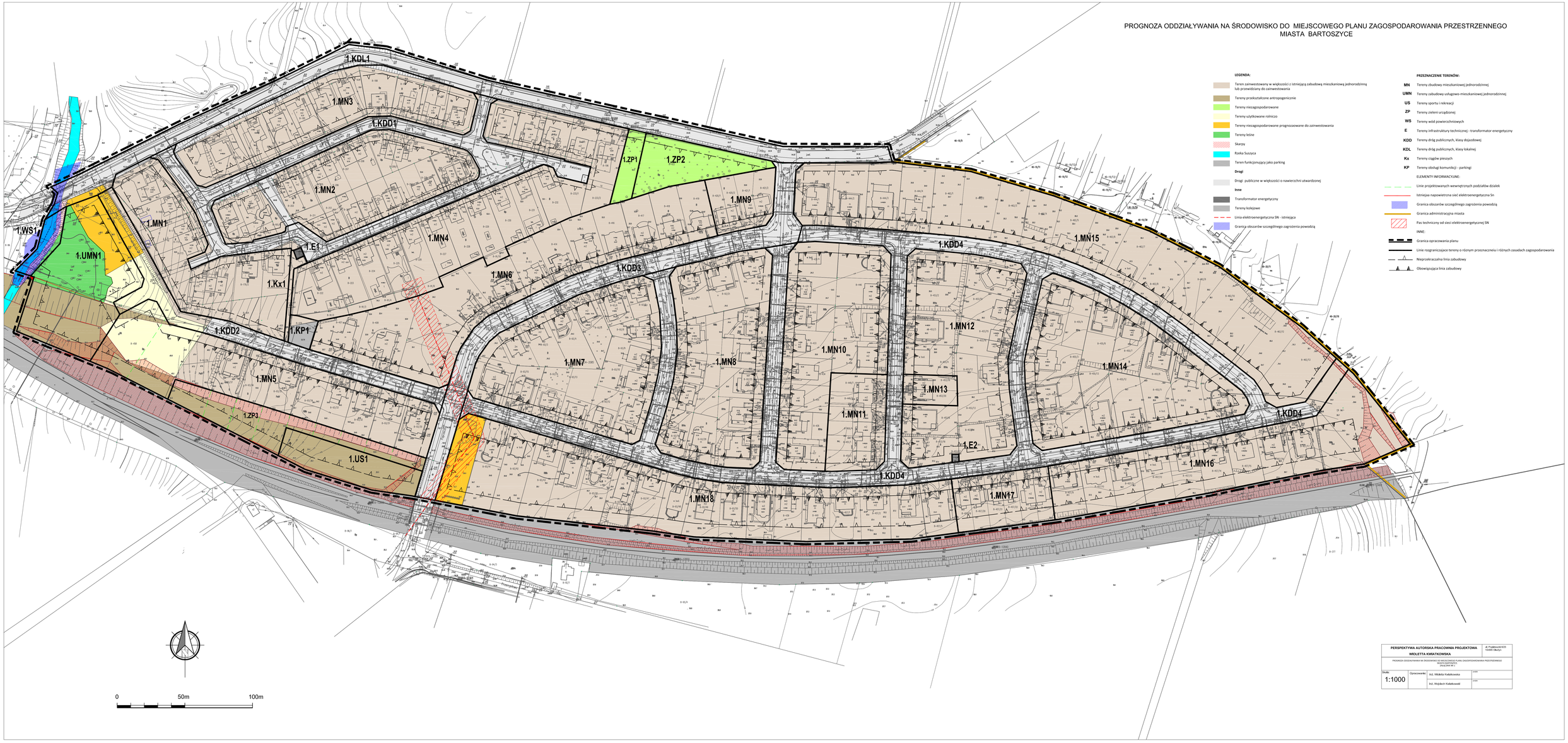

LEGENDA:

- Teren zainwestowany w większości z istniejącą zabudową mieszkaniową jednorodzinną lub przewidziany do zainwestowania
- Tereny przekształcone antropogenicznie
- Tereny niezagospodarowane
- Tereny użytkowane rolniczo
- Tereny niezagospodarowane prognozowane do zainwestowania
- Tereny leśne
- Skarpy
- Rzeka Suszyca
- Teren funkcjonujący jako parking

Drogi

- Drogi publiczne w większości o nawierzchni utwardzonej

Inne

- Transformator energetyczny
- Tereny kolejowe
- Linia elektroenergetyczna SN - istniejąca
- Granica obszarów szczególnego zagrożenia powodzią

PRZEZNACZENIE TERENÓW:

MN	Tereny zbudowy mieszkaniowej jednorodzinnej
UMN	Tereny zabudowy usługowo-mieszkaniowej jednorodzinnej
US	Tereny sportu i rekreacji
ZP	Tereny zieleni urządzonej
WS	Tereny wód powierzchniowych
E	Tereny infrastruktury technicznej - transformator energetyczny
KDD	Tereny dróg publicznych, klasy dojazdowej
KDL	Tereny dróg publicznych, klasy lokalnej
Kx	Tereny ciągów pieszych
KP	Tereny obsługi komunikcji - parkingi

ELEMENTY INFORMACYJNE:

- Linie projektowanych wewnętrznych podziałów działek
- Istniejaa napowietrzna sieć elektroenergetyczna Sn
- Granica obszarów szczególnego zagrożenia powodzią
- Granica administracyjna miasta
- Pas techniczny od sieci elektroenergetycznej SN

INNE:

- Granica opracowania planu
- Linie rozgraniczajace tereny o różnym przeznaczneiu i różnych zasadach zagospodarowania
- Nieprzekraczalna linia zabudowy
- Obowiązująca linia zabudowy

PERSPEKTYWA AUTORSKA PRACOWNIA PROJEKTOWA WIOLETTA KWIATKOWSKA		ul. Projektowa 8/25 15-005 Olsztyn
PROGNOZA ODDZIAŁYWANIA NA ŚRODOWISKO DO MIEJSCOWEGO PLANU ZAGOSPODAROWANIA PRZESTRZENNEGO MIASTA BARTOSZYCE DZIAŁKA NR 1		
Skala: 1:1000	Opracowanie:	Inż. Wioletta Kwiatkowska — podpis
		Inż. Wojciech Kwiatkowski — podpis